

חוק התכנון והבנייה, התשכ"ה - 1965

תכנית מפורטת

מס' 652-0493767

מגרש 1 שכ' 24 כסייפה

תשריט מצב מוצע גיליון 1 מתוך 1

מחוז	דרום
מרחב תכנון מקומי	נגב מזרחי
רשות מקומית	כסייפה
ישוב	כסייפה

תכנית בסמכות	מחוזית
איחוד וחלוקה	ללא איחוד וחלוקה
היתרים או הרשאות	תכנית שמכוחה ניתן להוציא היתרים או הרשאות
מונה תדפיס התשריט	6
מועד הפקה	20/02/201909:48
שטח התכנית	2.881דונםקנה מידה 1:250

מגיש התכנית	רשות מקומית תאגיד: כסייפה
מגיש התכנית	מחמד עבד אלרחמאן נסאסרה תאגיד: כסייפה
מגיש התכנית	חדרה עבדל סלאם נסאסרה תאגיד: כסייפה
עורך ראשי	יוסף אבו ג'בר תאגיד: אל מהנדסון

בעלי עניין בקרקע*

בעלים תאגיד: רשות מקרקעי ישראל

אישורים בתכנית מס' 652-0493767

טבלת גושים וחלקות*			
מספר גוש	חלק/כל הגוש	מספרי חלקות בשלמותן	מספרי חלקות בחלקינתן
100073/1	חלק		1
100575	חלק		1

* הרשימה המלאה מפורטת בהוראות התכנית / בהודעה שפורסמה בעיתונות וברשומות

הריני מצהיר בזאת כי המפה הטופוגרפית/המצבית המהווה רקע לתכנית זו, נערכה על ידי ביום 09.11.2016, והיא הוכנה לפי הוראות נוהל מבא"ת ובהתאם להוראות החוק ולתקנות המודדים שבתוקף. דיוק הקו הכחול והקדסטר: מדידה גרפית

שם המוודד	יוסאם מיעארי	מספר רישיון	1090	חתימה	תאריך
-----------	--------------	-------------	------	-------	-------

מספר גירסת תשריט: 6, מספר תכנית: 652-0493767

מקרא

גבול תכנית	1001
תח שטח ומספר	גוש 1234
גבול חלקה ומספר	5

רומות דרך	מספר דרך
2	1
3	4

- מגורים א
- שטח ציבורי פתוח
- דרך מאושרת
- דרך מוצעת
- דרך/מסילה לביטול
- קו-בנין
- להריסה
- מידות

תרשים התמצאות - קנ"מ 1:6000

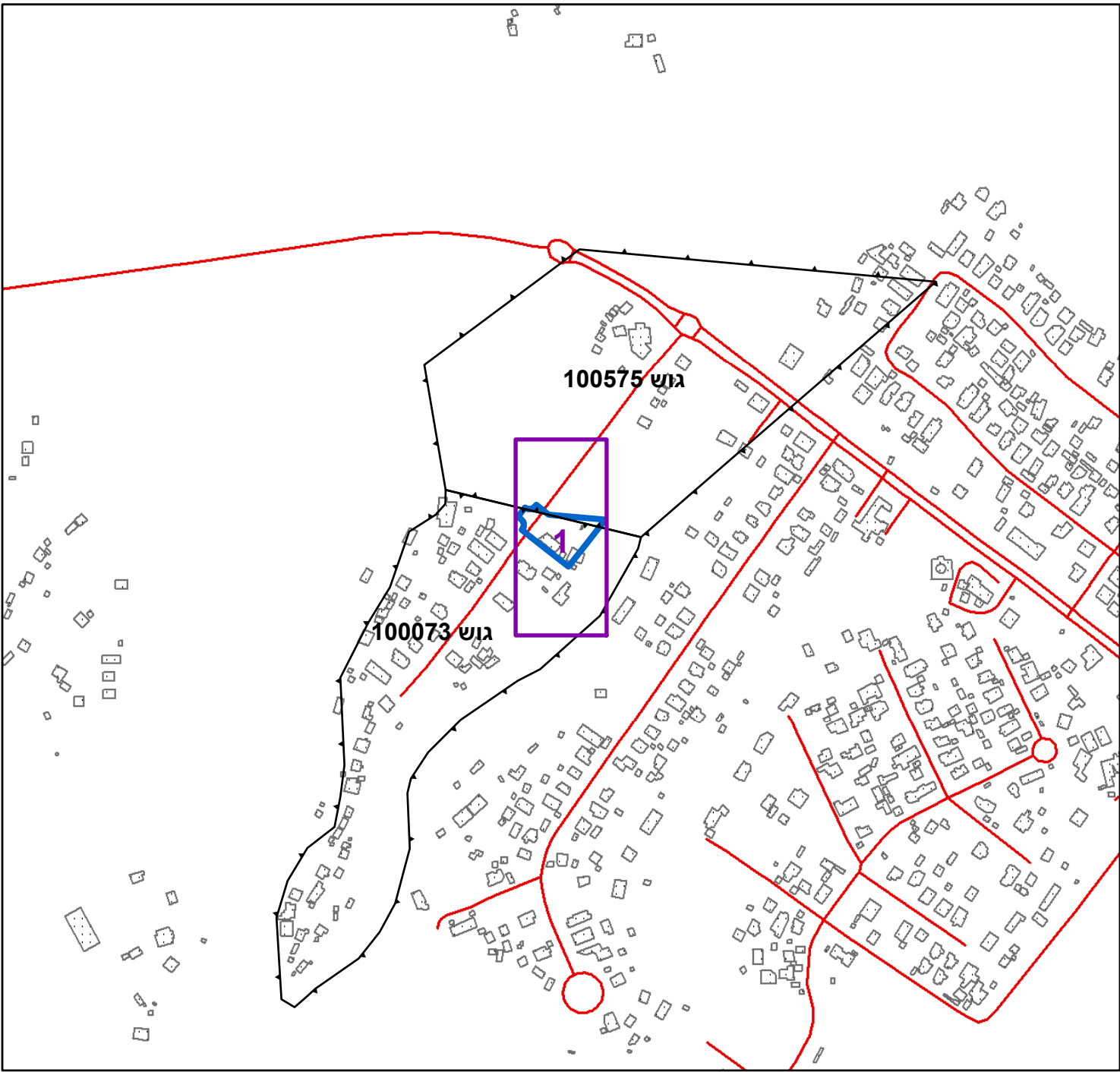

שנת צילום אוויר: 2015

תרשים סביבה - קנ"מ 1:1500

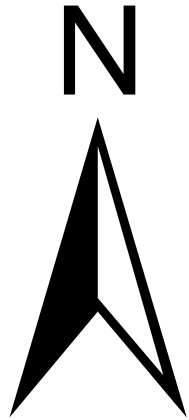
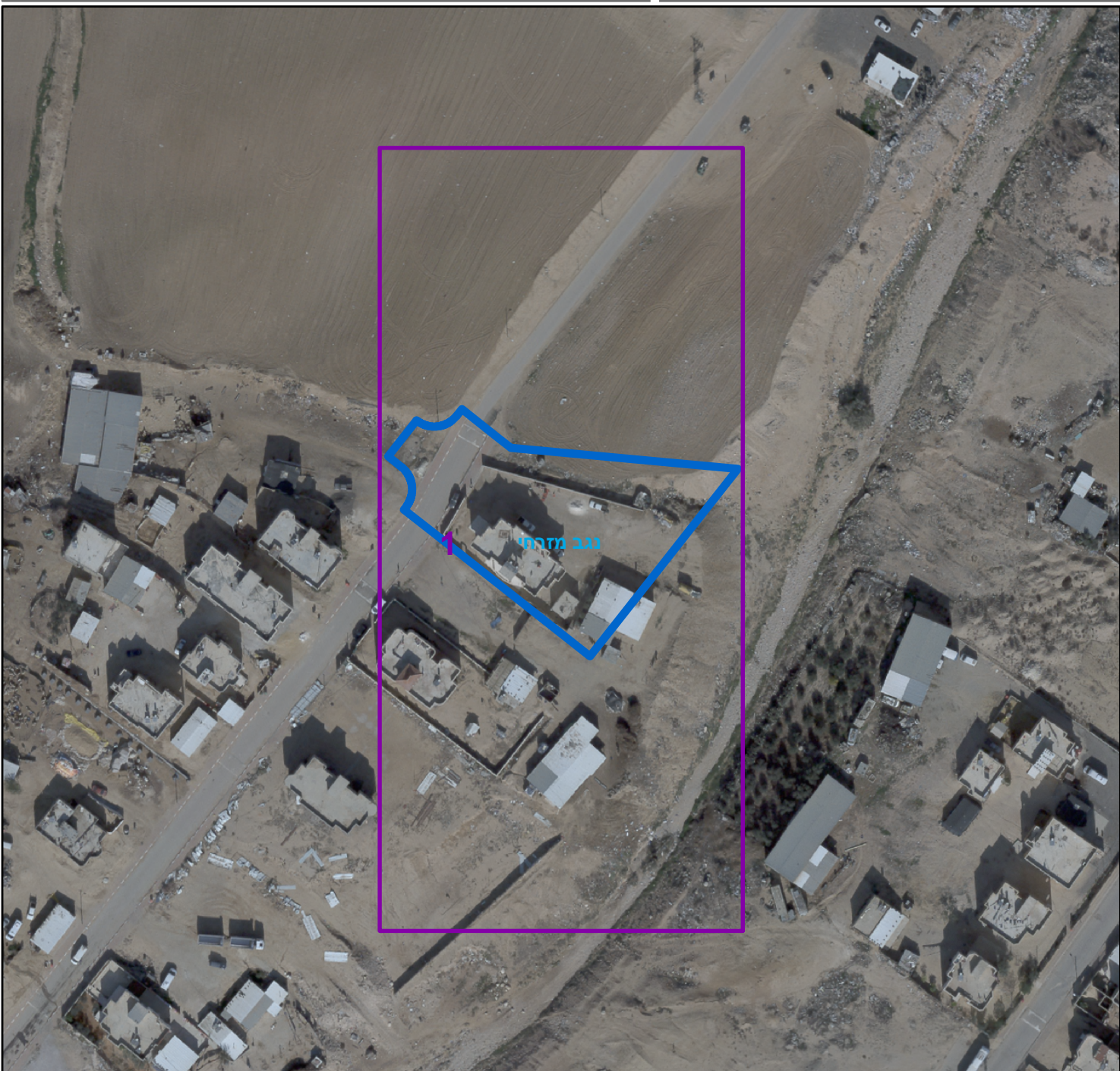

0 2.5 5 10 15 20 מטרים