

27.70 ס"מ

194650

194675



577850

577825

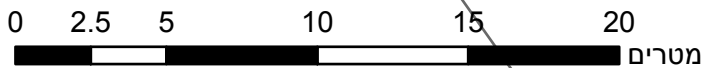

194650

194675

23.2 ס"מ

מקרא

גבול התכנית	גוש 1234
גבול גוש ומספרו	5
גבול חלקה ומספרה	
תא שטח ומספרו	1
מספר הדרך	2
קווי בנין	3
רחב הדרך	4

מגורים א	מגורים א
קו-בנין	קו-בנין
קו עזר	קו עזר
מידות	מידות

אישורים בתכנית מס' 652-0845776

הריני מצהיר בזאת כי המפה הטופוגרפית/המצבית המהווה רקע לתכנית זו, נערכה על ידי ביום 20.04.2020 והיא הוכנה לפי הוראות נוהל מבא"ת ובהתאם להוראות החוק ולתקנות המודדים שבתוקף. דיוק הקו הכחול והקדסטר: מדידה גרפית	ניזאר ח'טיב
שם המודד	שם המודד
1021	1021
מספר רשיון	מספר רשיון
תאריך	תאריך

חוק התכנון והבנייה, התשכ"ה - 1965 תכנית מפורטת

מס' 652-0845776

מגרשים 203 שכ 3 חורה

תשריט מצב מוצע		גיליון 1	מתוך 1
מחוז	דרום		
מרחב תכנון מקומי	נגב מזרחי		
רשות מקומית	חורה		
ישוב	חורה		
תכנית בסמכות	מקומית		
איחוד וחלוקה	ללא איחוד וחלוקה		
היתרים או הרשאות	תכנית שמכוחה ניתן להוציא היתרים או הרשאות		
מונה תדפיס התשריט	2		
מועד הפקה	23/04/2020	11:42	
שטח התכנית	0.696 דונם	קנה מידה	1:250
שמות*			
מגיש תכנית	יחיא יוסף אבו ריאש	תאגיד:	
עורך ראשי	פוקרא ראיד	תאגיד:	קווי הנדסה

בעלי ענין בקרקע*

טבלת גושים וחלקות*

מספר גוש	מספר חלקה/כל הגוש	מספרי חלקות בשלמותן	מספרי חלקות בחלקיותן
100408	חלק	163	

* הרשימה המלאה מפורטת בהוראות התכנית / בהודעה שפורסמה בעיתונות וברשומות

תרשים התמצאות - קנ"מ 1:1250

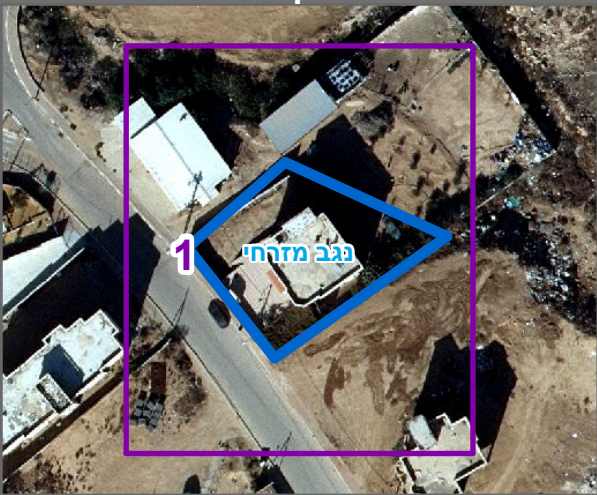

שנת צילום אוויר: 2017-2018

מספר תכנית: 652-0845776, מספר גירסת תשריט: 2